University of Sheffield

2027 Winter

The University of Sheffield English Immersion Program (4Weeks)

일정 : 2027.01.11~02.05



2027 동계 Sheffield 제안서

Contents

01. 해외연수기관 소개

02.연수프로그램 구성

03.연수프로그램 세부사항 및 비용

04.기숙사 정보

05.프로그램 시간표 및 수료증 샘플

The University of Sheffield

영국 셰필드 대학교

"We are Sheffield. Made Together."

셰필드 대학교는 영국 잉글랜드 셰필드에 위치한 세계적 명문 연구중심대학으로, 우수한 교육과 혁신적인 연구 성과로 국제적인 명성을 갖추고 있습니다. 공학, 경영, 보건의료, 사회과학, 인문학 등 폭넓은 전공 분야를 제공하며, 학생들이 글로벌 감각과 실무 역량을 동시에 갖춘 인재로 성장할 수 있도록 지원합니다. 최신 시설을 갖춘 캠퍼스와 활발한 산학협력, 국제학생 친화적 환경을 통해 학문적 성장과 진로 개발을 함께 실현할 수 있는 대학입니다.

위치 : 영국 잉글랜드 셰필드

대학 형태 : 공립 연구중심 종합대학교

QS랭킹 : 2026 QS World University Rankings **세계 92위**

전공 : 공학, 경영, 컴퓨터과학, 보건의료, 사회과학, 인문학 등

어학과정 : ELTC (English Language Teaching Centre)를 통해 Pre-sessional English 과정, 일반 영어 향상 프로그램 등 운영

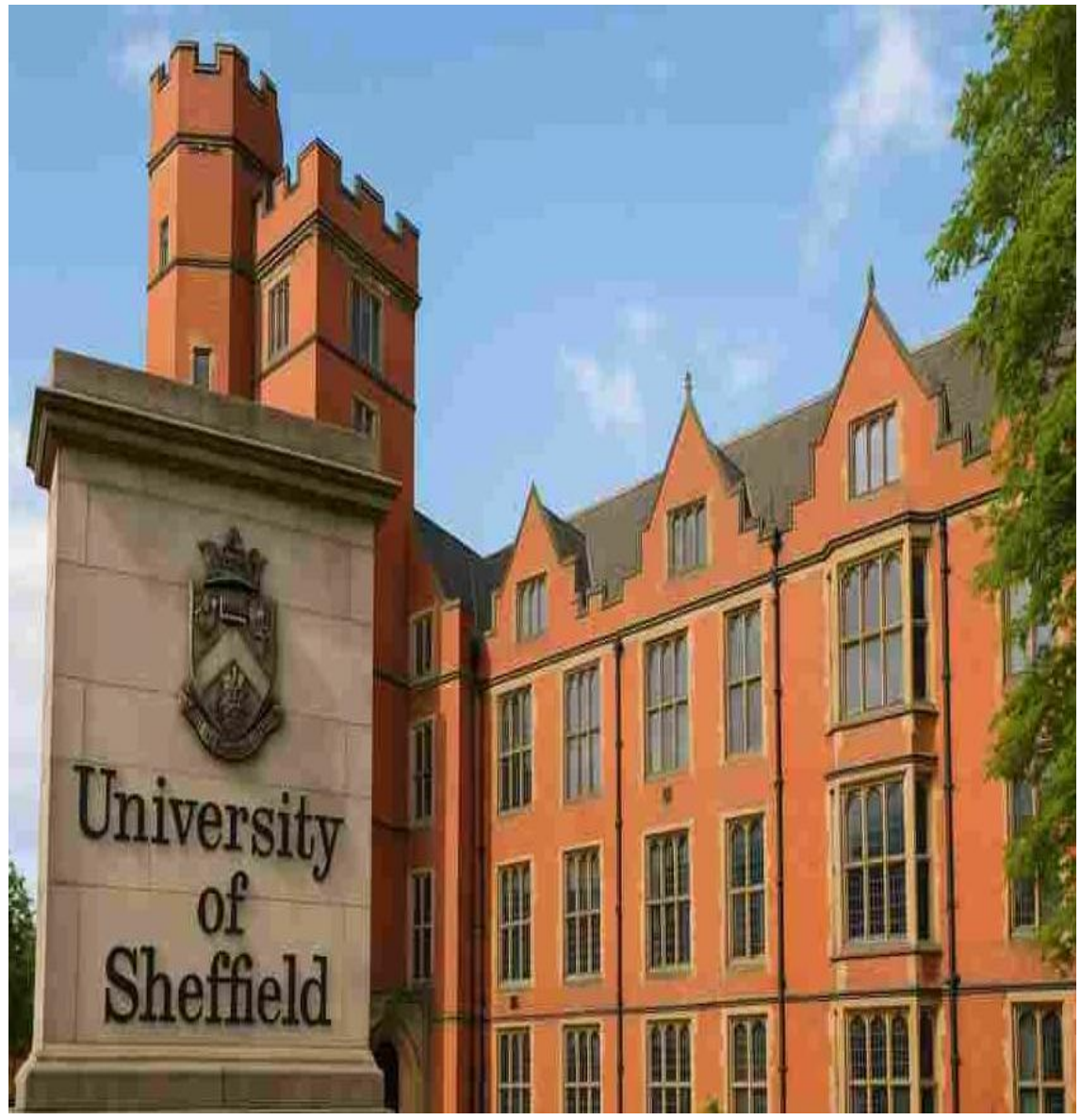

City of Sheffield

영국 셰필드

"A Green, Creative and Student-Friendly City."

셰필드는 영국 잉글랜드 사우스요크셔 주에 위치한 대표적인 대학도시이자 산업·문화·자연이 조화를 이루는 도시입니다. 과거 철강 산업의 중심지로 성장했으며, 현재는 첨단 제조업, 디지털 산업, 문화예술, 교육 분야가 발전한 현대적인 도시로 자리잡았습니다. 도시 전역에 넓은 공원과 녹지가 펼쳐져 있어 영국에서 가장 친환경적인 도시 중 하나로 평가받으며, 가까운 곳에 피크 디스트릭트 국립공원이 위치해 뛰어난 자연환경도 함께 누릴 수 있습니다. 합리적인 생활비, 안전한 주거 환경, 활기찬 학생 문화로 국제학생들에게 매우 인기 있는 유학 도시입니다.



위치 : 영국 잉글랜드 사우스요크셔 주

도시 형태 : 영국 대표 학생도시 / 산업·문화 복합도시

특징 : 풍부한 녹지환경, 합리적인 생활비, 안전한 도시 분위기

주요 산업 : 첨단 제조업, 디지털 산업, 교육, 문화예술

생활 장점 : 런던 대비 낮은 생활비, 편리한 교통, 다양한 문화·스포츠 시설, 국제학생 친화적 환경

Sheffield Community



Sheffield Campus



ELTC (ESL Centre)



Sheffield Accommodation
(Allen court)



Sheffield Accommodation
(St. Vincent's place)



카페 등 캠퍼스 편의시설

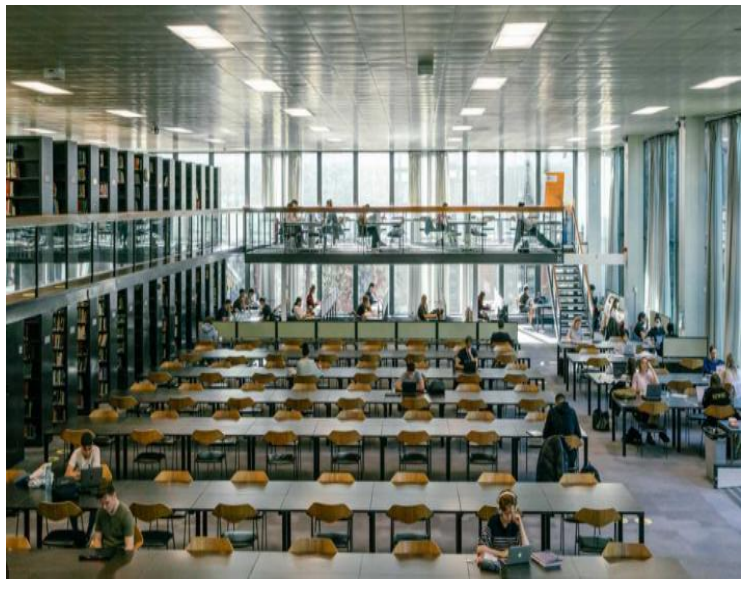

Sheffield 도서관

English Immersion Program

연수 프로그램 구성

집중 영어 역량 강화 프로그램 (15h/w)

- Placement Test를 통해 영어 레벨(A2–C1) 진단 및 반 편성
- Speaking, Reading, Writing, Listening 및 Discussion
- 주 15시간 정규 수업 진행 (월–금)
- 최대 16명 소규모 클래스 운영

Campus Social Activity (Optional)

- Reading Group, Conversation Club, Football, Ice-skating, Bowling 등 다양한 교류 프로그램 참여 가능
- 카페 및 레스토랑 방문 등 국제학생 교류 활동 운영

Educational visits (도시 탐방, Optional)

- Manchester, York, Lincoln, Peak District National Park 등 토요 문화탐방 프로그램 운영
- 영국 역사·문화·자연환경을 직접 체험할 수 있는 현장 학습 기회 제공

1:1 Academic Support

- 학생 개개인에게 정기적인 Personal Tutorial 제공
- 담당 튜터와의 개별 상담을 통해 학업 성취도, 영어 향상 방향, 출석 현황 및 현지 생활 적응에 대한 피드백 제공

English Immersion Program

연수 프로그램 세부사항

English as a Second Language (ESL)

셰필드대학교 English Language Teaching Centre의 영어 프로그램은 주 15시간의 통합형 영어 수업을 통해 듣기, 말하기, 읽기, 쓰기, 문법, 어휘 등 전반적인 영어 능력을 균형 있게 향상할 수 있도록 구성되어 있습니다. 프로그램 시작 시 45분 온라인 Placement Test를 통해 학생의 영어 수준을 진단하고, A2~C1 레벨에 따라 적절한 반으로 배정됩니다. 수업은 최신 교재와 다양한 학습 자료를 활용하며, 짝·그룹 활동과 상호작용 중심의 과제를 통해 학생들이 배운 영어를 실제 상황에서 적극적으로 활용할 수 있도록 운영됩니다. 또한 다양한 국적의 학생들과 함께 수업하며 글로벌 커뮤니케이션 능력과 실전 영어 활용 능력을 자연스럽게 향상할 수 있습니다. 정기적인 1:1 튜토리얼과 개별 피드백을 통해 학습 진행 상황을 점검하고, 학생별 학업 및 생활에 대한 상담도 제공합니다.



English Immersion Program

연수 프로그램 세부사항

Social & Cultural Activities (Optional)

셰필드대학교 ELTC와 Students' Union에서 운영하는 다양한 소셜·문화 활동에 참여할 수 있습니다. Conversation Club, 스포츠 활동, Arts & Crafts, 카페 및 레스토랑 방문, Peak District 산책 등 다양한 활동을 통해 다른 국적의 학생들과 교류하고, 교실 밖에서도 영어를 자연스럽게 활용하며 영국의 일상과 문화를 경험할 수 있습니다.







English Immersion Program

연수 프로그램 세부사항

Educational Visits (Optional)

영국의 역사와 문화, 자연환경을 직접 경험할 수 있는 교육·문화 방문 프로그램을 제공합니다. Manchester, York, Lincoln, Peak District National Park 및 역사적 명소 등을 방문하며, 방문 전 관련 학습 자료를 제공하고 방문 후에는 수업과 연계된 활동을 진행하여 현지 문화에 대한 이해와 영어 학습 경험을 함께 확장할 수 있습니다.







Program Cost

총 연수 비용 GBP £ 2,600 (한화 약 480만원)

***금액은 환율 변동에 따라 달라질 수 있습니다.**

연수비 포함내역

- 등록금
- 교육기관 학비
- 교재비
- 기숙사 비용
- 캠퍼스 소셜 프로그램 참가 기회

연수비 불포함내역

- 항공료
- 보험료
- 유심비용
- 비자 신청비용 (eTA)
- 현지 교통비
- 개인용돈
- 액티비티 입장료 (영화관, 볼링, 아이스스케이팅 등 일부 유료)

파견비자

- 영국 전자여행허가 eTA
- 비자신청비 £20 (한화 약 4만원)

담당자 연락처

- 박성완
  warren@doumuhak.com
  010-2719-4310

- 이상철
  doumuhak@doumuhak.com
  010-4011-4310

Sheffield Residence

영국 기숙사 운영 (St. Vincent's place)

셰필드 도심 및 캠퍼스 인근에 위치한 학생 전용 아파트형 기숙사로, 안전하고 편리한 생활 환경을 갖춘 공식 대학 숙소입니다.
학생들은 개인 침실과 개별 욕실(En-suite)이 포함된 객실을 사용하며, 공용 주방 및 생활 공간을 통해 학업과 일상을 균형 있게 이어갈 수 있습니다.
기숙사는 현지 수용 가능 상황에 따라 St Vincent's Place 또는 Allen Court 중 한 곳으로 배정되며, 최종 배정 결과는 추후 안내될 예정입니다.


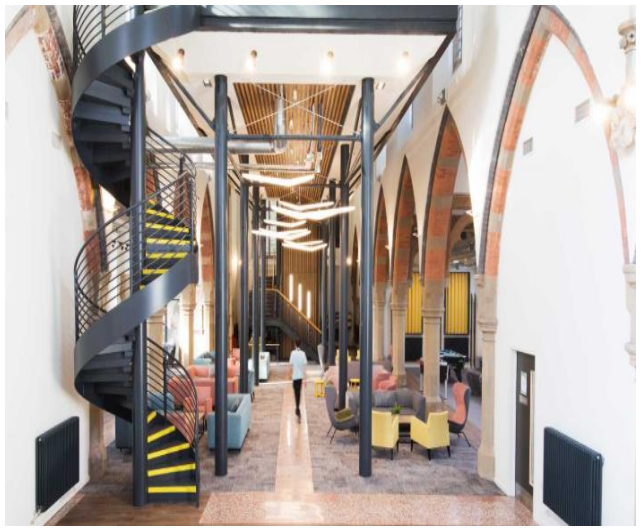
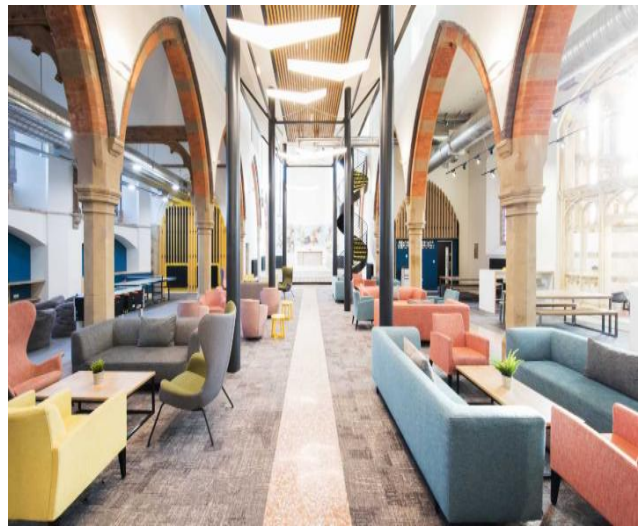

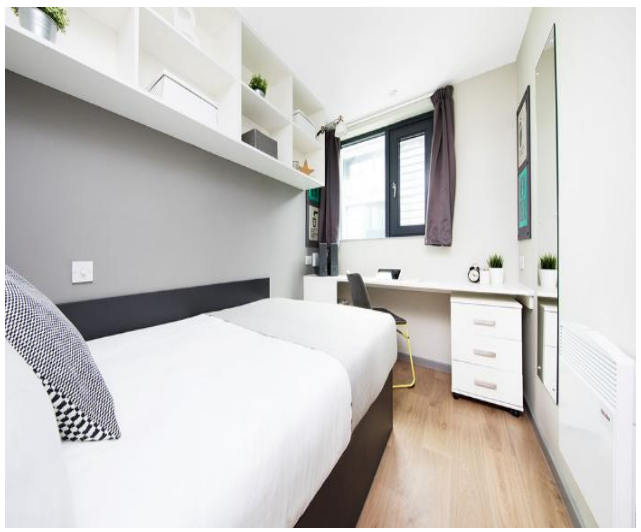


Sheffield Residence

영국 기숙사 운영 (Allen Court)

셰필드 도심 및 캠퍼스 인근에 위치한 학생 전용 아파트형 기숙사로, 안전하고 편리한 생활 환경을 갖춘 공식 대학 숙소입니다.
학생들은 개인 침실과 개별 욕실(En-suite)이 포함된 객실을 사용하며, 공용 주방 및 생활 공간을 통해 학업과 일상을 균형 있게 이어갈 수 있습니다.
기숙사는 현지 수용 가능 상황에 따라 St Vincent's Place 또는 Allen Court 중 한 곳으로 배정되며, 최종 배정 결과는 추후 안내될 예정입니다.




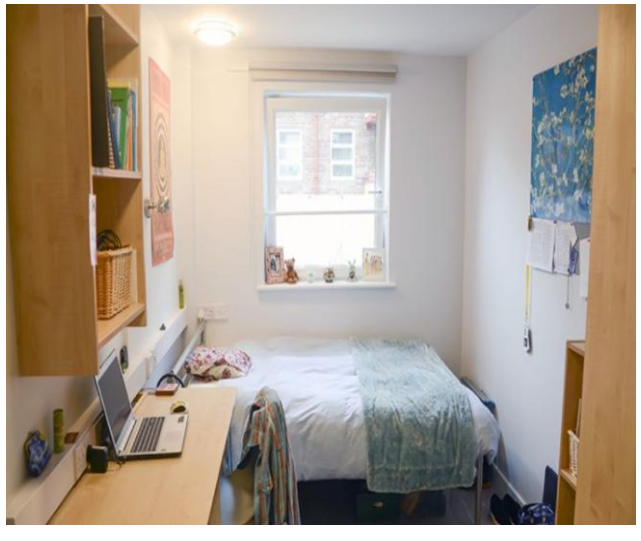

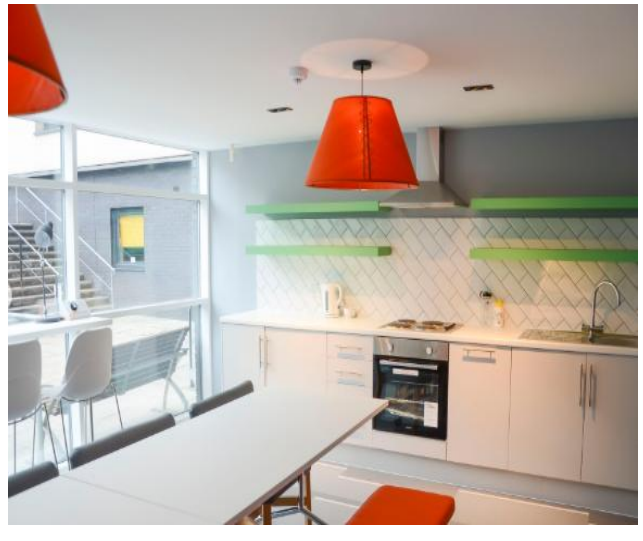

Program Sample Schedule

Time	Mon	Tue	Wed	Thur	Fri
09:30 – 11:00	Integrated Language Skills	Integrated Language Skills	Integrated Language Skills	Integrated Language Skills	Integrated Language Skills
11:30 – 13:00	Integrated Language Skills	Integrated Language Skills	Integrated Language Skills	Integrated Language Skills	Integrated Language Skills
14:00 – 15:30	Free Time	Free Time	Free Time	Free Time	Social Activities (13.30-14.30)
15:30 – 16:30	Social Activities	Social Activities	Social Activities	Social Activities	Free Time

***스케쥴은 현지 사정에 따라 달라질 수 있습니다.**

성적표 예시

University of Sheffield | English Language Teaching Centre

Forename Surname

University English

2025-26 Progress Report - Term 2

Class:	**UE02**	Date of birth:	**dd/mm/yyyy**
Group:	**xxx**	Start course:	**dd/mm/yyyy**
Overall Attendance:	**92%**	Leave course:	**dd/mm/yyyy**

Overall comments Teacher's name

xxxx has made the most of this opportunity to improve all aspects of her English. She has participated fully in all class activities, with her fluency and confidence improving as she has shared views and experiences with her classmates. Well done.

Reading and Writing Teacher's name

xxxx has coped well with all class reading tasks and been able to find new vocabulary and talking points in them. In writing, she has completed in class tasks, but not produced enough text to comment on.

Speaking and Listening Teacher's name

xxxx has grown in confidence when speaking in the class and has shown a good level of fluency. She works well with her peers, listening and sharing her ideas freely. She has joined in actively with work on pronunciation. She has listened to a variety of recordings in class and responded appropriately, asking interesting questions about the language presented to her. Well done.

Option Class Teacher's name

xxxx has shown an interest in business topics and has actively and confidently engaged in group and pair discussions. She has been able to provide critical input with the newly learned structures and phrases. xxxx showed curiosity for the covered business English topics like: team work, meeting, negotiations but also for other students' contributions.

H Johnstone

Helen Johnstone
Academic Director

The University of Sheffield · English Language Teaching Centre

수료증 예시

University of Sheffield | English Language Teaching Centre

This is to certify that

Forename **Sur**name

attended a **full**-time English course at

The English Language Teaching Centre

from **dd**/mm/**yyyy** to **dd**/mm/**yyyy**

Course content included:

Writing	Grammar
Reading	Vocabulary
Listening	Pronunciation
Speaking	

H Johnstone

Helen Johnstone
Academic Director
16 December 2025

The University of Sheffield · English Language Teaching Centre